

NL HabiStat Leopard Gecko Accessory Kit - Gedetailleerde installatie-instructies

Vivarium Plaatsing: Het wordt sterk aanbevolen om het vivarium uit de buurt te houden van alle warmtebronnen en ramen in huis. Een onjuiste plaatsing kan leiden tot temperatuurschommelingen. Raadpleeg de instructies die in het vivarium zijn opgenomen voor het bouwen van een vivarium. Een deel van de onderstaande installatie kan gemakkelijker worden uitgevoerd voordat de bovenkant van het vivarium wordt aangebracht.

HabiStat Dimming Thermostaat: Plaats de sonde van de thermostaat boven op het beddengoed onder de warmtebron en voorkom zo obstructies voor een nauwkeurige aflezing. Stel de thermostaat in op 30°C (86°F) door de draaiknop op de thermostaat te draaien. Raadpleeg de individuele instructies voor installatieadvies. Sluit geen elektrische apparatuur aan op het elektriciteitsnet tot de installatie voltooid is.

Arcadia Keramische Lamphouder en Arcadia Pro T5 UVB Kit: Plaats de UVB-kit en de keramische lamphouder aan de binnenkant van het dak van de behuizing met behulp van de bijgeleverde schroeven. Plaats de ShadeDweller-lamp na installatie in de UVB-kit. Raadpleeg de individuele instructies voor installatieadvies. Sluit geen elektrische apparatuur aan op het elektriciteitsnet voordat de installatie is voltooid.

HabiStat Heat Guard en HabiStat Bulb: Bevestig de Heater Guard rond de Keramische Lamphouder met de bijgeleverde schroeven. Eenmaal geïnstalleerd opent u de scharnierende bodem en plaatst u de lamp.

Digitale Compacte Thermometer: Plaats de Thermometer sonde in het rekken van de behuizing naast de Thermostaat sonde. Dit geeft u een nauwkeurige aflezing in het gewenste gebied. U bent nu klaar om de elektrische apparatuur aan te sluiten. Raadpleeg de instructies van het product voor een veilige uitvoering.

Substraat: Plaats het door u gekozen substraat in de basis van de behuizing. Zorg ervoor dat de deuren van de behuizing gesloten zijn voor deze volgende stap.

Temperatuurcontrole: Zorg ervoor dat alle deuren minimaal 30 minuten gesloten zijn, zodat de behuizing kan opwarmen voordat de controle plaatsvindt. Het restruimtegebied moet tussen 30-32,2°C (86-90°F) liggen. Stel de draaiknop van de thermostaat bij als deze parameters niet worden bereikt. Ga de komende uren door met de bewaking. Houd er rekening mee dat het openen van de deuren invloed heeft op de temperatuur, maar dat deze zich stabiliseert wanneer HabiStat Plastic Hide & Moss klaar is. Plaats de Plastic Hide in het midden, naar de achterkant van de behuizing toe. Voeg mos toe aan de binnenkant van de huid om een vochtige huid te creëren. Houd het mos vochtig door dagelijks met vers water te besproeien.

HabiStat Coconut Caves: Plaatsen in de koele en koesterende gebieden naar de achterkant van de leefruimte toe.

HabiStat Waterbak: In het koele gedeelte van de overdekking plaatsen en dagelijks vervangen door vers water.

HabiStat Natural Calcium, Repton & Calcium Schotel: Gebruik de supplementen bij het afstoffen van insecten voor consumptie. Voeg een beetje Calcium toe aan de schaal die voorzien is voor een extra calciumboost.

HabiStat Insecta Snack: Gebruik als een levend voedingssupplement om voedingswaarde toe te voegen.

HabiStat Bacteriedodende Reiniger: Te gebruiken voor het desinfecteren van het decor en het onderhoud van de leefruimte.

HabiStat Leopard Gecko Accessory Kit



CONTENTS



Dimming Thermostat
600W



Pro T5 UVB Kit,
7% UVB
ShadeDweller, 8W



Basking Spotlamp
100W



Pro Ceramic
Lampholder
and Bracket

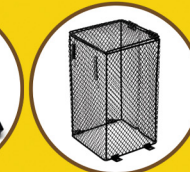

Heat Guard



Digital Compact
Thermometer

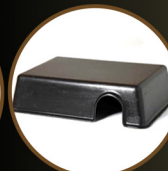

Plastic Hide



Coconut Cave x2



Round Plastic
Water Bowl



Calcium Dish



Moss



Natural Calcium



Insecta Snack



Repton



Bactericidal
Cleaner

Ingesloten product kan verschillen door de beschikbaarheid.