

## ES Kit de accesorios para gecko HabiStat Leopard - Instrucciones detalladas de instalación

**Colocación en el vivero:** Se recomienda encarecidamente mantener el vivario alejado de cualquier fuente de calor y de las ventanas de la casa. Una colocación incorrecta puede causar fluctuaciones de temperatura. Consulte las instrucciones que se incluyen en el vivario sobre cómo construir. Algunas de las siguientes instalaciones pueden ser más fáciles de llevar a cabo antes de colocar la parte superior del vivero.

**Termostato de atenuación HabiStat:** Coloque la sonda del termostato en la parte superior de la ropa de cama debajo de la fuente de calor, evitando obstrucciones para proporcionar lecturas precisas. Ajuste la temperatura a 30°C (86°F) girando el dial de la unidad del termostato. Consulte las instrucciones individuales para obtener consejos de instalación. No conecte ningún equipo eléctrico a la red eléctrica hasta que la instalación esté completa.

**Portalámparas cerámico Arcadia y kit Arcadia Pro T5 UVB:** Coloque tanto el Kit UVB como el Portalámpara Cerámico en el interior del techo del recinto utilizando los tornillos suministrados. Una vez instalado, inserte la bombilla ShadeDweller en el Kit UVB. Consulte las instrucciones individuales para obtener consejos de instalación. No conecte ningún equipo eléctrico a la red eléctrica hasta que la instalación esté completa.

**HabiStat Heat Guard y HabiStat Bulb:** Fije el protector del calentador alrededor del soporte de la lámpara de cerámica con los tornillos suministrados. Una vez instalado, abra la parte inferior con bisagras e inserte la bombilla.

**Termómetro compacto digital:** Coloque la sonda del termómetro dentro del área de calentamiento del recinto junto a la sonda del termostato. Esto le dará una lectura precisa en el área requerida. Ahora está listo para conectar el equipo eléctrico. Por favor, consulte las instrucciones del producto sobre cómo completarlo de forma segura.

**Sustrato:** Coloque el sustrato elegido en la base del recinto. Asegúrese de que las puertas del recinto estén cerradas para el siguiente paso.

**Comprobación de la temperatura:** Asegúrate de que todas las puertas estén cerradas durante un mínimo de 30 minutos para que el recinto se caliente antes del control. El área de calentamiento debe estar entre 30-32.2°C (86-90°F). Ajustar el dial del termostato en consecuencia si no se alcanzan estos parámetros. Continúe monitoreando durante las próximas horas. Tenga en cuenta que la apertura de las puertas afectará a la temperatura pero se estabilizará cuando se complete el HabiStat Plastic Hide & Moss. Ponga el plástico en el centro, hacia la parte posterior del recinto. Añada musgo dentro del cuero para crear un cuero húmedo. Mantenga el musgo húmedo rociándolo con agua fresca diariamente.

**Cuevas de coco HabiStat:** Colocarlas en las áreas frescas y soleadas hacia la parte trasera del recinto.

**Tazón de agua HabiStat:** Colocar en el extremo fresco del recinto y reemplazarlo con agua fresca diariamente.

**Plato de Calcio Natural, Repton y Calcio HabiStat:** Use los suplementos cuando desempolven insectos para su consumo. Agregue un poco de calcio al plato provisto para un aumento adicional de calcio.

**HabiStat Insecta Snack:** Utilice como un suplemento de alimentos vivos para añadir valor nutricional.

**HabiStat Limpiador Bactericida:** Para ser utilizado para desinfectar la decoración junto con el mantenimiento del recinto.

El producto adjunto puede diferir debido a su disponibilidad.

# HabiStat Leopard Gecko Accessory Kit



## CONTENTS



Dimming Thermostat  
600W



Pro T5 UVB Kit,  
7% UVB  
ShadeDweller, 8W



Basking Spotlamp  
100W



Pro Ceramic  
Lampholder  
and Bracket

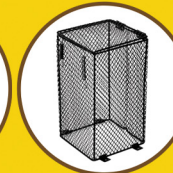

Heat Guard



Digital Compact  
Thermometer

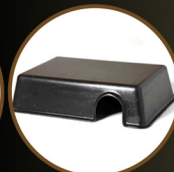

Plastic Hide



Coconut Cave x2



Round Plastic  
Water Bowl



Calcium Dish



Moss



Natural Calcium



Insecta Snack



Repton



Bactericidal  
Cleaner