

DK HabiStat Leopard Gecko tilbehørssæt - detaljeret installationsvejledning

Placering af vivarium: Det anbefales kraftigt at holde vivariet væk fra enhver varmekilde og vinduer i hjemmet. Forkert placering kan forårsage temperatursvingninger. Se instruktionerne, der er vedlagt vivariet i byggevejledningen. Nogle af nedenstående installationer kan være lettere at udføre, før du sætter toppen af vivariet på.

HabiStat dæmpningstermostat: Placer termostatsonden oven på strølsen under varmekilden, så der ikke er nogen forhindringer for at få nøjagtige aflæsninger. Indstil temperaturen til 30°C (86°F) ved at dreje på drejeknappen på termostatenheden. Se de individuelle instruktioner for installationsråd. Tilslut ikke noget elektrisk udstyr til lysnettet, før opsætningen er færdig.

Arcadia keramisk lampeholder og Arcadia Pro T5 UVB-sæt: Placer både UVB-sættet og den keramiske lampeholder på indersiden af kabinetets tag ved hjælp af de medfølgende skruer. Når det er installeret, sættes ShadeDweller-pæren i UVB-sættet. Se de individuelle instruktioner for installationsråd. Tilslut ikke noget elektrisk udstyr til lysnettet, før opsætningen er færdig.

HabiStat Heat Guard og HabiStat Bulb: Fastgør varmebeskyttelsen omkring den keramiske lampeholder med de medfølgende skruer. Når den er monteret, åbnes den hængslede bund, og pæren sættes i.

Digitalt kompakt termometer: Placer termometersonden i kabinetets solområde ved siden af termostatsonden. Dette vil give dig en nøjagtig aflæsning i det ønskede område. Du er nu klar til at tilslutte det elektriske udstyr. Se i produktvejledningen, hvordan du gør det på en sikker måde.

Substrat: Placer det valgte substrat i bunden af kabinettet. Sørg for, at kabinetets døre er lukkede til dette næste trin.

Kontrol af temperatur: Sørg for, at alle døre er lukket i mindst 30 minutter, så kabinettet kan varme op, før du overvåger det. Solområdet skal være mellem 30-32,2°C (86-90°F). Juster drejeknappen på termostaten i overensstemmelse hermed, hvis disse parametre ikke opnås. Fortsæt med at overvåge i løbet af de næste par timer. Bemærk, at åbning af dørene vil påvirke temperaturen, men den vil stabilisere sig, når HabiStat Plastic Hide & Moss er færdig. Placer plastikskjulet i midten, mod bagsiden af kabinettet. Tilføj mos inde i skjulet for at skabe et fugtigt skjul. Hold mosset fugtigt ved at spraye med frisk vand hver dag.

HabiStat kokosnøddehuler: Placeres i de kølige områder og solområderne bagest i anlægget.

HabiStat vandskål: Placeres i den kølige ende af anlægget og erstattes med frisk vand dagligt.

HabiStat Natural Calcium, Repton & Calcium-skål: Brug tilskuddene, når du støver insekter op til indtagelse. Tilsæt lidt calcium i den medfølgende skål for at få et ekstra calciumboost.

HabiStat Insecta Snack: Bruges som et tilskud til levende foder for at øge næringsværdien.

HabiStat bakteriedræbende rengøringsmiddel: Bruges til at desinficere indretningen sammen med vedligeholdelse af anlægget.

Vedlagte produkt kan variere på grund af tilgængelighed.

HabiStat Leopard Gecko Accessory Kit

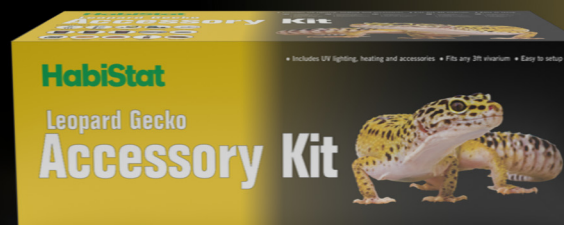

CONTENTS



Dimming Thermostat
600W



Pro T5 UVB Kit,
7% UVB
ShadeDweller, 8W



Basking Spotlamp
100W



Pro Ceramic
Lampholder
and Bracket

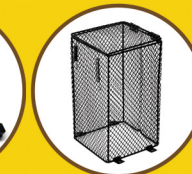

Heat Guard



Digital Compact
Thermometer

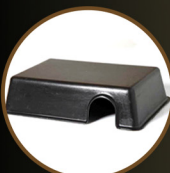

Plastic Hide



Coconut Cave x2



Round Plastic
Water Bowl



Calcium Dish



Moss



Natural Calcium



Insecta Snack



Repton



Bactericidal
Cleaner